

1 **TÉRREO**
ESCALA 1 : 50

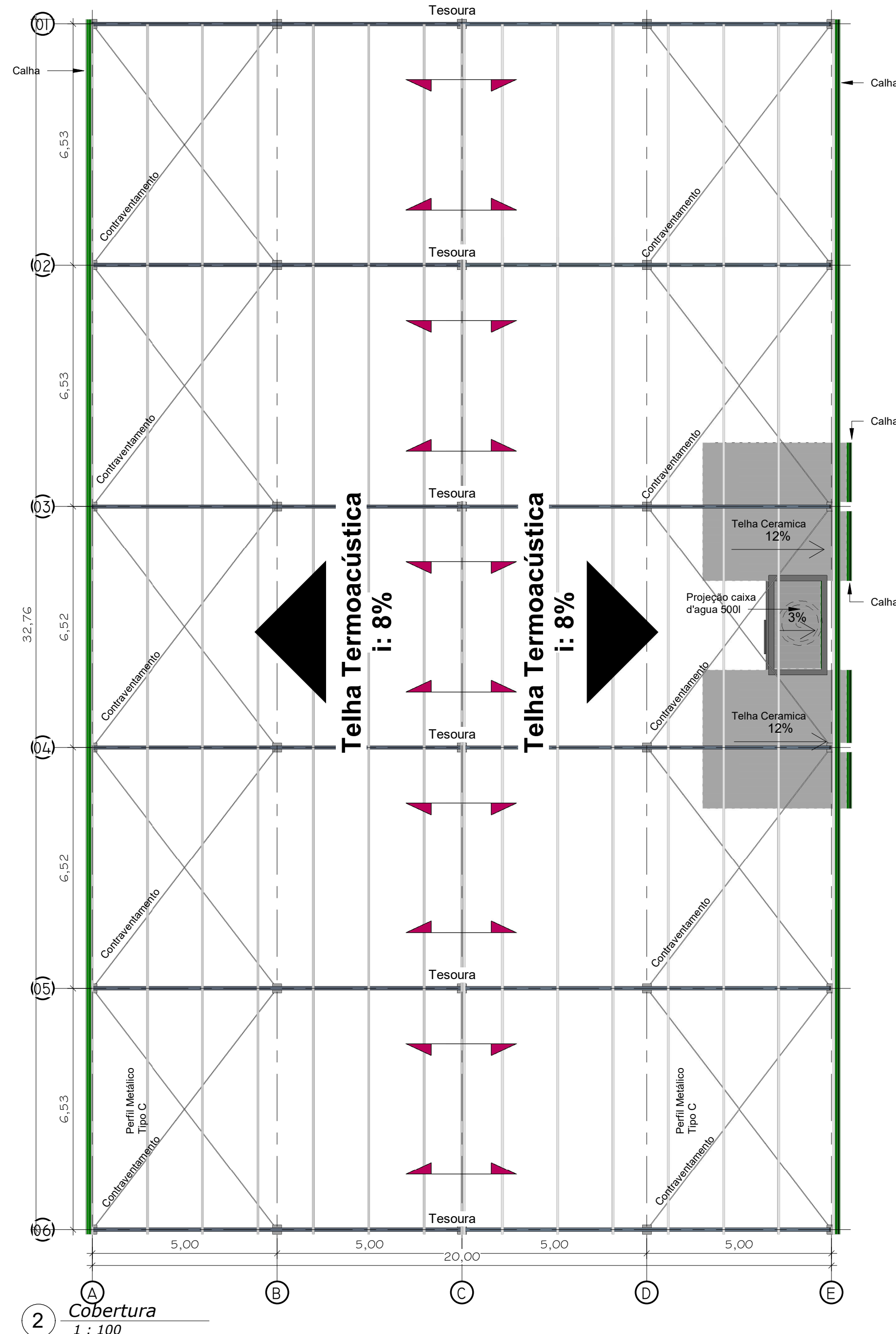

2 **Cobertura**
1 : 100

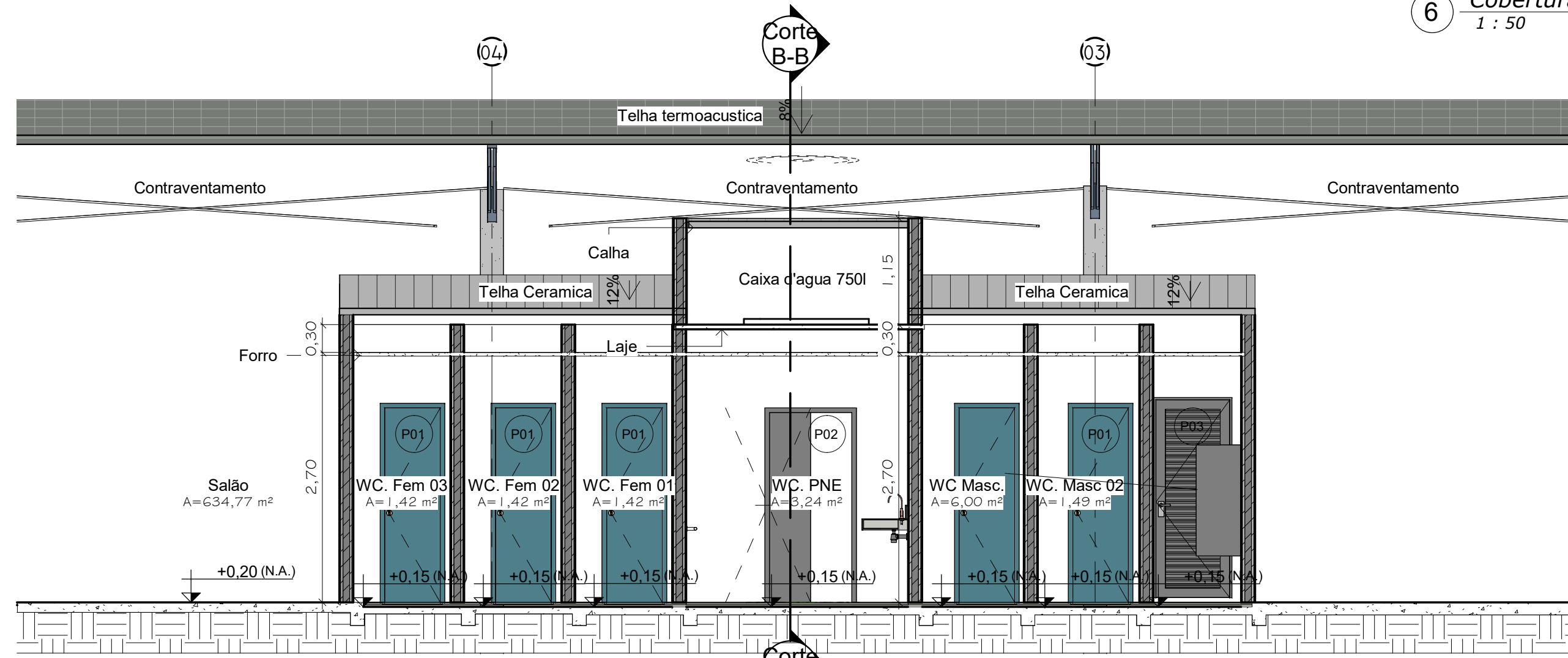

3 **Corte A-A**
1 : 50

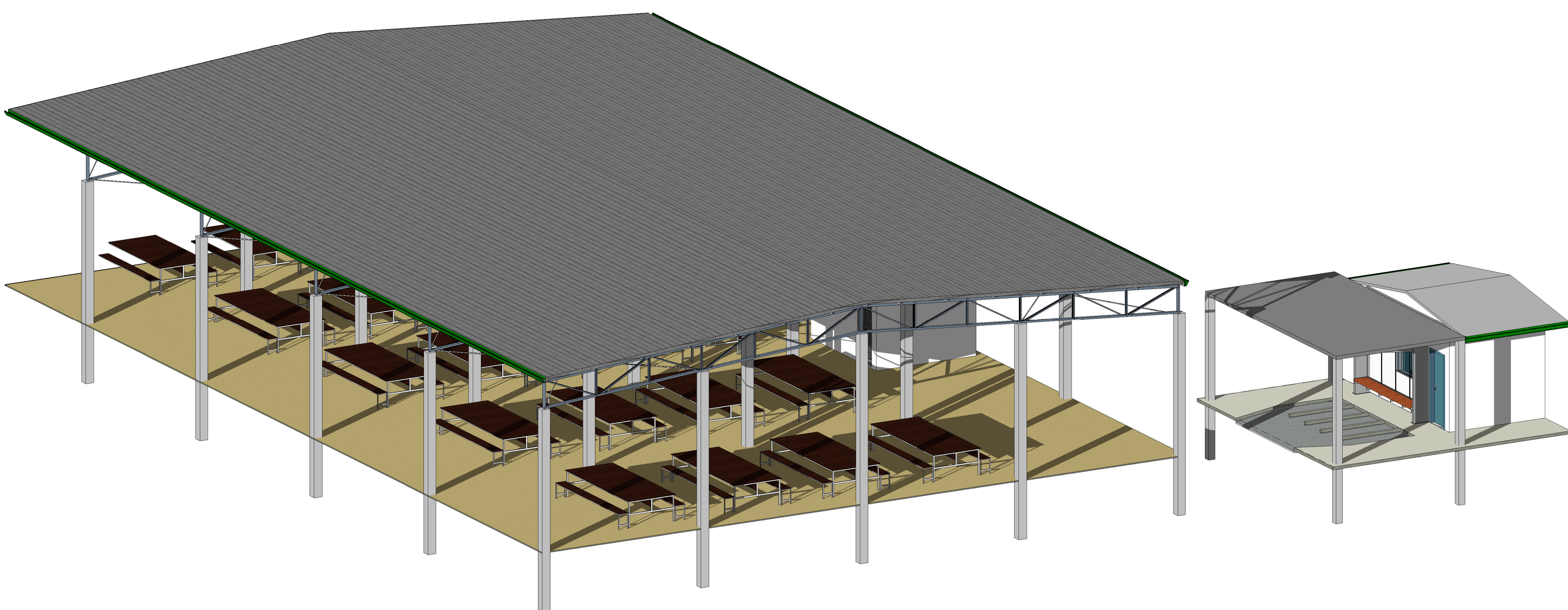

10 **3D- Isométrico Galpão**

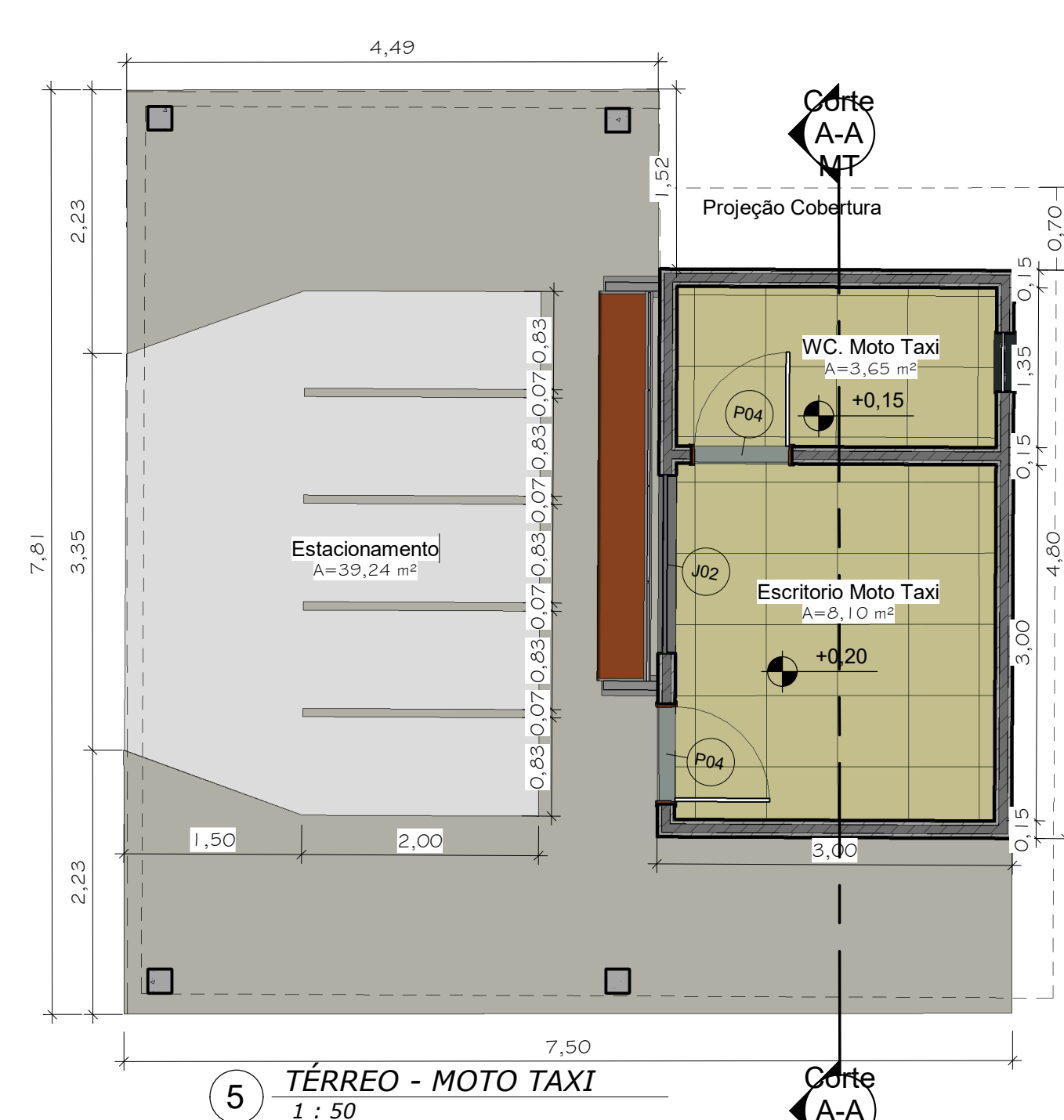

5 **TÉRREO - MOTO TAXI**
1 : 50

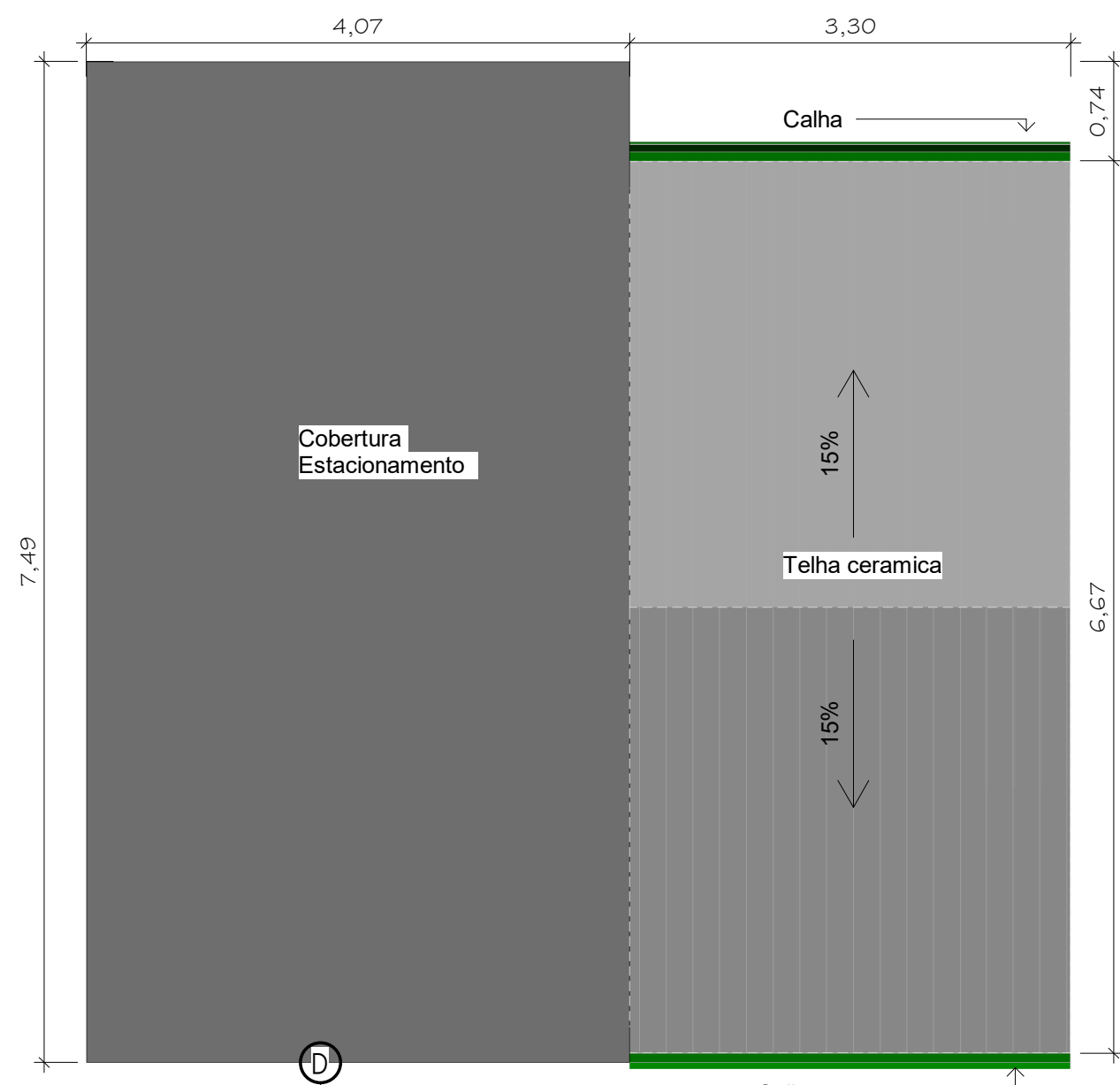

6 **Cobertura - Moto Taxi**
1 : 50

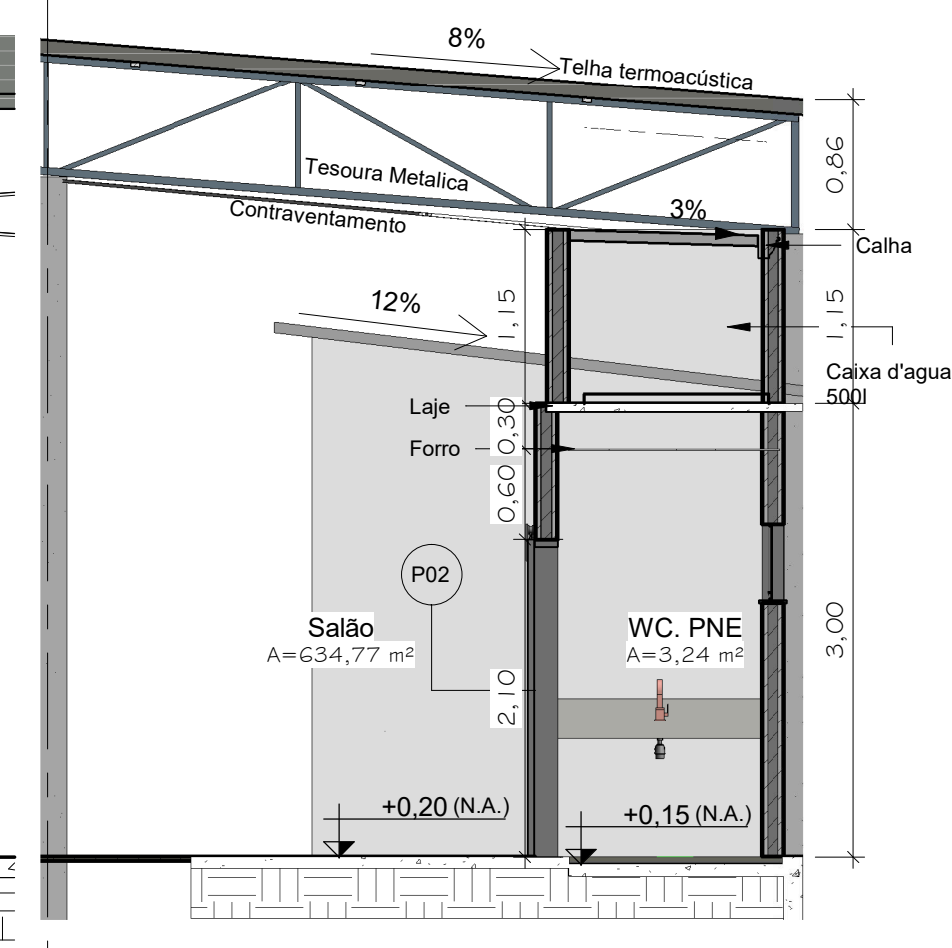

4 **Corte B-B**
1 : 50

| TABELA DE AMBIENTES | | | | |
|---------------------|----------------------|-----------|-----------|-----------|
| Nº | NOME | PAVIMENTO | ÁREA | PERÍMETRO |
| 4 | WC. Moto Taxi | TERREO | 3,65 m² | 8,10 m |
| 17 | Estacionamento | TERREO | 39,24 m² | 33,60 m |
| 18 | Escritório Moto Taxi | TERREO | 8,10 m² | 11,40 m |
| 19 | Salão | TERREO | 63,47 m² | 140,22 m |
| 20 | WC. Masc. | TERREO | 6,00 m² | 12,55 m |
| 22 | WC. Masc. 02 | TERREO | 1,49 m² | 4,90 m |
| 23 | WC. PNE | TERREO | 3,24 m² | 7,50 m |
| 24 | WC. Fem. | TERREO | 4,86 m² | 9,60 m |
| 25 | WC. Fem. 01 | TERREO | 1,42 m² | 4,80 m |
| 26 | WC. Fem. 02 | TERREO | 1,42 m² | 4,80 m |
| 27 | WC. Fem. 03 | TERREO | 1,42 m² | 4,80 m |
| 34 | WC. Masc. 01 | TERREO | 1,49 m² | 4,90 m |
| 12 | WC. Masc. 01 | TERREO | 706,88 m² | 247,19 m |

| TABELA DE JANELAS | | | | |
|-------------------|----------|---------|--------|---------------------------|
| CÓD. | Contagem | LARGURA | ALTURA | DESCRIÇÃO |
| J01 | 8 | 0,50 | 0,50 | Janela Blintex Basculante |
| J02 | 1 | 1,50 | 1,00 | |

| PORTAS | | | |
|--------|-----------|----|----------------|
| CÓD. | PAVIMENTO | UN | PORTA |
| | | | LARGURA ALTURA |
| P01 | TERREO | 5 | 0,60 2,10 |
| P02 | TERREO | 1 | 0,99 2,10 |
| P03 | TERREO | 2 | 0,80 2,15 |
| P04 | TERREO | 2 | 0,80 2,10 |

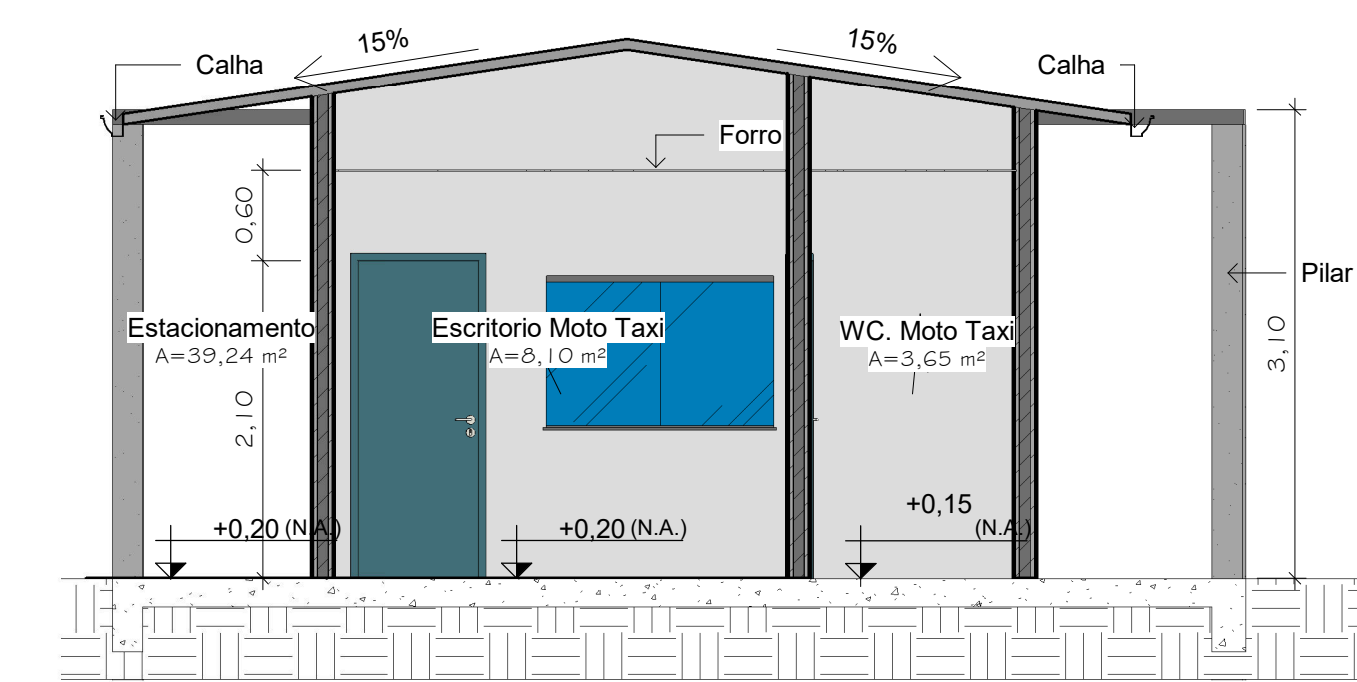

7 **Corte A-A MT**
1 : 50



8 **3D- Isométrico Moto Taxi**

PLANTA BAIXA, CORTES, FACHADA E PROJEÇÃO DA COBERTURA RENDERIZAÇÕES 3D

| | |
|-------------------|---|
| DESCRIÇÃO : | PROJETO PARA CONSTRUÇÃO DE GALPÃO E PONTO DE MOTO TAXI |
| LOCAL : | RUA D. OD. 20 LT 21 CIDADE GURUPI ESTADO DO TOCANTINS |
| PROPRIETÁRIO (A): | PREFEITURA DE GURUPI |
| INSC. CAD.: | XXX |
| ESCALA : | INDICADAS |

DATA : JAN/2026

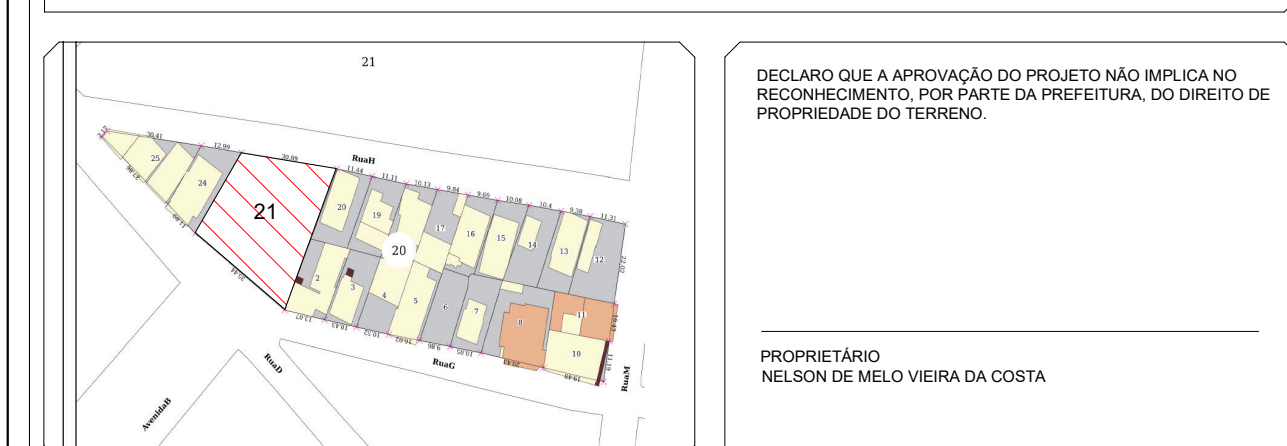

| | | | |
|-------------------------------|-------------|----------------------------|----------------------------|
| ÁREAS | | AUTOR DO PROJETO | RESPONSÁVEL TÉCNICO |
| DO TERRENO | 1.173,00 m² | VINÍCIUS MATOS DE MEDEIROS | |
| A CONSTRUIR | 721,88 m² | INGENIERO CIVIL | |
| TOTAL DA CONSTRUÇÃO | 721,88 m² | CRE - 3047670 TO | |
| TAXA DE PERMEABILIZAÇÃO | 39,47 % | ART - 3047670 TO | |
| TAXA DE OCUPAÇÃO | 61,52 % | | |
| COEFICIENTE DE APROVEITAMENTO | 0,62 | | |

CARIMBO DA PREFEITURA

DECLARO QUE A APROVAÇÃO DO PROJETO NÃO IMPLICA NO RECONHECIMENTO, POR PARTE DA PREFEITURA, DO DIREITO DE PROPRIEDADE DO TERRENO.

PROPRIETÁRIO
NELSON DE MELO VIEIRA DA COSTA

AUTOR DO PROJETO
VINÍCIUS MATOS DE MENEZES
ENGENHEIRO CIVIL
CREA: 340.000-10
ART: XXXXX

RESPONSÁVEL TÉCNICO